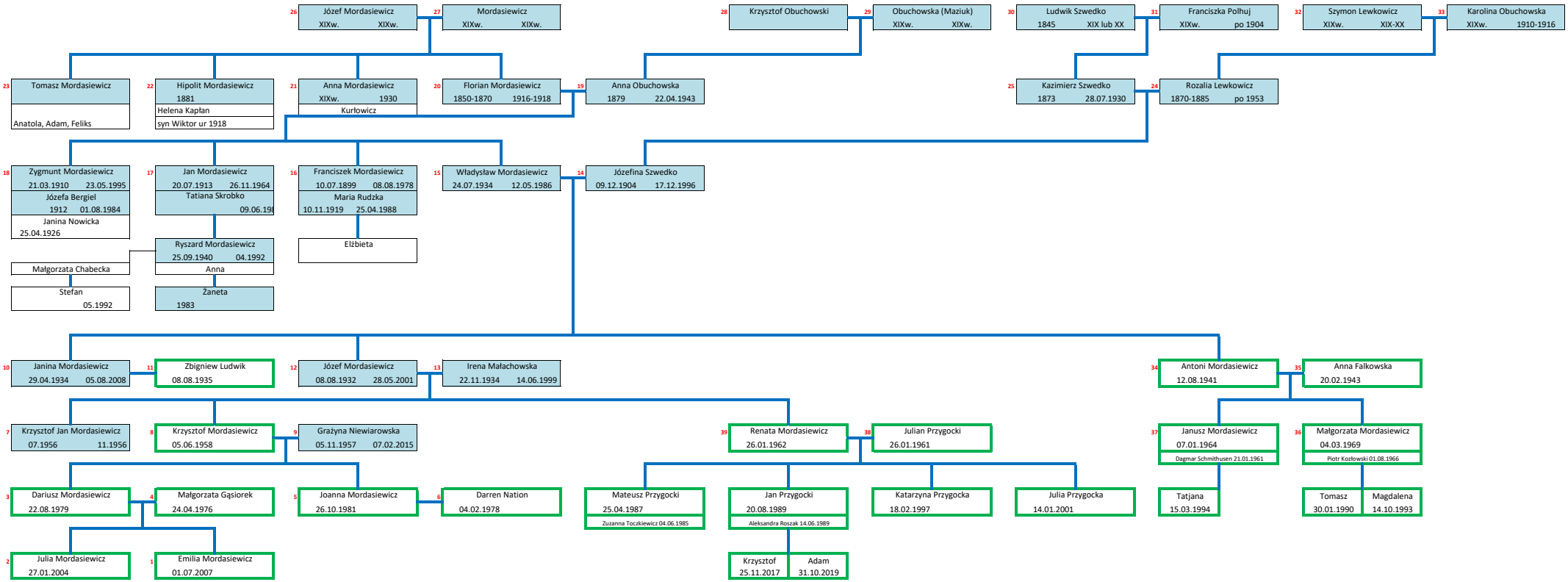
26 Józef Mordasiewicz XIXw. XIXw.
27 Mordasiewicz XIXw. XIXw.
28 Krzysztof Obuchowski
29 Obuchowska (Maziuk) XIXw. XIXw.
30 Ludwik Szwedko 1845 XIX lub XX
31 Franciszka Polhuj XIXw. po 1904
32 Szymon Lewkowicz XIXw. XIX-XX
33 Karolina Obuchowska XIXw. 1910-1916
23 Tomasz Mordasiewicz
Anatola, Adam, Feliks
22 Hipolit Mordasiewicz 1881
Helena Kapłan
syn Wiktor ur 1918
21 Anna Mordasiewicz XIXw. 1930
Kurłowicz
20 Florian Mordasiewicz 1850-1870 1916-1918
19 Anna Obuchowska 1879 22.04.1943
25 Kazimierz Szwedko 1873 28.07.1930
24 Rozalia Lewkowicz 1870-1885 po 1953
18 Zygmunt Mordasiewicz 21.03.1910 23.05.1995
Józefa Bergiel 1912 01.08.1984
Janina Nowicka 25.04.1926
17 Jan Mordasiewicz 20.07.1913 26.11.1964
Tatiana Skrobko 09.06.19
16 Franciszek Mordasiewicz 10.07.1899 08.08.1978
Maria Rudzka 10.11.1919 25.04.1988
15 Władysław Mordasiewicz 24.07.1934 12.05.1986
14 Józefina Szwedko 09.12.1904 17.12.1996
Ryszard Mordasiewicz 25.09.1940 04.1992
Anna
Małgorzata Chabecka
Stefan 05.1992
Żaneta 1983
Elżbieta
10 Janina Mordasiewicz 29.04.1934 05.08.2008
11 Zbigniew Ludwik 08.08.1935
12 Józef Mordasiewicz 08.08.1932 28.05.2001
13 Irena Małachowska 22.11.1934 14.06.1999
34 Antoni Mordasiewicz 12.08.1941
35 Anna Falkowska 20.02.1943
7 Krzysztof Jan Mordasiewicz 07.1956 11.1956
8 Krzysztof Mordasiewicz 05.06.1958
9 Grażyna Niewiarowska 05.11.1957 07.02.2015
39 Renata Mordasiewicz 26.01.1962
38 Julian Przygocki 26.01.1961
37 Janusz Mordasiewicz 07.01.1964
Dagmar Schmithusen 21.01.1961
36 Małgorzata Mordasiewicz 04.03.1969
Piotr Kozłowski 01.08.1966
3 Dariusz Mordasiewicz 22.08.1979
4 Małgorzata Gąsiorek 24.04.1976
5 Joanna Mordasiewicz 26.10.1981
6 Darren Nation 04.02.1978
Mateusz Przygocki 25.04.1987
Zuzanna Toczkiewicz 04.06.1985
Jan Przygocki 20.08.1989
Aleksandra Roszak 14.06.1989
Katarzyna Przygocka 18.02.1997
Julia Przygocka 14.01.2001
Tatjana 15.03.1994
Tomasz 30.01.1990
Magdalena 14.10.1993
2 Julia Mordasiewicz 27.01.2004
1 Emilia Mordasiewicz 01.07.2007
Krzysztof 25.11.2017
Adam 31.10.2019